

RENOVACIÓ DE LA PLAÇA DE LA FONT

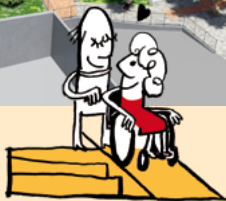

Ajuntament de L'Hospitalet



Des de l'Ajuntament treballem perquè Can Serra sigui més accessible a l'entorn de la plaça de la Font, un espai emblemàtic del barri.

La construcció d'un ascensor — que substituirà les escales i salvarà el desnivell entre l'avinguda de Can Serra i el carrer de la Carpa — **juntament amb la supressió de barreres arquitectòniques convertiran aquest espai en un lloc més còmode i inclusiu per a la gent gran.** A més, **la millora dels itineraris d'accés al mercat, al casal, a l'Escola la Carpa i als comerços afavorirà la vida veïnal.**

La plaça de la Font mantindrà la seva font simbòlica i esdevindrà un lloc més proper per als veïns i per a les veïnes, amb una entrada a peu pla des del carrer de Castellbò. També es renovarà el mobiliari urbà amb bancs, jocs infantils i aparells biosaludables i es guanyaran zones de vegetació que convidaran a gaudir de l'entorn.

Tot plegat farà de la plaça de la Font un espai públic cívic, segur i ordenat al servei dels veïns i de les veïnes.

Núria Marín i Martínez

Alcaldessa de la ciutat



LA PLAÇA DE LA FONT, ACCESSIBLE PER A TOT HOM

La futura plaça de la Font tindrà accés a peu pla des del carrer de Castellbò.

- **S'hi instal·larà un ascensor de gran capacitat**, se suprimiran les escales.
- S'hi crearan **més zones amb vegetació** i es milloraran l'arbrat, la jardineria i el sistema de reg.
- **La font emblemàtica de la plaça es restaurarà.**
- **Es renovarà el mobiliari urbà** i s'hi instal·laran jocs infantils i aparells biosaludables.
- La millora de la mobilitat permetrà acostar els equipaments de la zona al veïnat i fer de Can Serra un barri accessible.
- **L'àrea d'actuació serà de 1.197m².**

La durada prevista de les obres serà d'aproximadament 8 mesos.



RENOVACIÓN DE LA PLAZA DE LA FONT



Ajuntament de L'Hospitalet



Desde el Ayuntamiento trabajamos para que Can Serra sea más accesible en el entorno de la plaza de la Font, un espacio emblemático del barrio.

La construcción de un ascensor — que sustituirá las escaleras y salvará el desnivel entre la avenida de Can Serra y la calle de la Carpa— **junto con la supresión de barreras arquitectónicas convertirán este espacio en un lugar más cómodo e inclusivo para las personas mayores.** Además, **la mejora de los itinerarios de acceso al mercado, al casal, a la Escuela la Carpa y a los comercios favorecerá la vida vecinal.**

La plaza de la Font mantendrá su fuente simbólica y se convertirá en un lugar próximo para los vecinos y las vecinas, con una entrada al mismo nivel desde la calle de Castellbò. También se renovará el mobiliario urbano con bancos, juegos infantiles y aparatos biosaludables y se ganarán zonas de vegetación que invitarán a disfrutar del entorno.

Todo ello hará de la plaza de la Font un espacio cívico, seguro y ordenado al servicio de los vecinos y las vecinas.

Núria Marín i Martínez

Alcaldesa de la ciudad



LA PLAZA DE LA FONT, ACCESIBLE PARA TODOS Y TODAS

La futura plaza de la Font tendrá un acceso al mismo nivel desde la calle de Castellbó.

- **Se instalará un ascensor de gran capacidad**, se suprimirán las escaleras.
- Se crearán **más zonas con vegetación** y se mejorarán el arbolado, la jardinería y el sistema de riego.
- **La fuente emblemática de la plaza se restaurará.**
- **Se renovará el mobiliario urbano** y se instalarán juegos infantiles y aparatos biosaludables.
- La mejora de la movilidad permitirá acercar los equipamientos de la zona a los vecinos y vecinas, y hacer de Can Serra un barrio accesible.
- El **área de actuación será de 1.197m².**

La duración prevista de las obras será de aproximadamente 8 meses.

